

**Gesamtrevision**

Masstab 1 : 5'000

Exemplar	Nr.
	<b>50 / ZPL / 2 / 0</b>

Beschluss des Gemeinderates: 25.08.2015  
 Beschluss der Gemeindeversammlung: 17.09.2015  
 Referendumsfrist: 18.09.2015 - 17.10.2015  
 Urnenabstimmung: --  
 Publikation der Planaufgabe im Amtsblatt Nr. 2 vom 14.01.2016  
 Planaufgabe: 18.01.2016 - 17.02.2016

Vom Regierungsrat des Kantons Basel-Landschaft genehmigt mit Beschluss Nr. 659 vom 16.05.2017  
 Publikation des Regierungsratsbeschlusses im Amtsblatt Nr. 20 vom 18.05.2017

Plan Nr. 056.05.0652-1/C  
 9. Dezember 2016

Erstellt: DH Geprüft: VME Freigabe: VME  
 S:\056\050652\Geoworkspace\056\_zpl.gws



Sutter Ingenieur- und Planungsbüro AG, CH-4424 Arboldswil, CH-4410 Liestal, CH-4153 Reinach  
 Telefon +41 (0)61 935 10 20, Telefax +41 (0)61 935 10 21, info@sutter-ag.ch, www.sutter-ag.ch

Das Zonenreglement Landschaft und der Zonenplan Landschaft bilden eine Einheit.

**Legende**

- Rechtsverbindlicher Planinhalt**
- Nutzungszonen**
- Landwirtschaftszone (unter Vorbehalt der dynamischen Waldgrenze)
- Nr.**
- |                     |                            |
|---------------------|----------------------------|
| 1 Pumpwerk          | 7 Aufbereitungsanlage      |
| 2 Reservoir         | 8 Reservoir                |
| 3 Kirche / Friedhof | 9 Wassergleicher           |
| 4 Parkplatz         | 10 Parkplatz, Schützenhaus |
| 5 Unterwerk         | 11 Scheibenstand           |
| 6 Pumpwerk          | 12 Pumpwerk                |
- Spezialzone Gärtnerei**
- Spezialzone Ferienhaus Buech**
- Abbauzone Cholacher**
- Überlagernde Zonen und Objekte**
- Uferschutzzone (teilweise mit Massangabe in Metern zur Orientierung)
  - Naturschutzzone
  - Hecken und Feldgehölze
  - Einzelbäume, Alleen und Baumgruppen
  - Teiche und Weiher
  - Obstgärten
  - Landschaftsschutzzone
  - Archäologische Schutzzone
  - Aussichtspunkt
  - Freihaltezone für Gewässeröffnungen (mit Massangabe in Metern zur Orientierung)

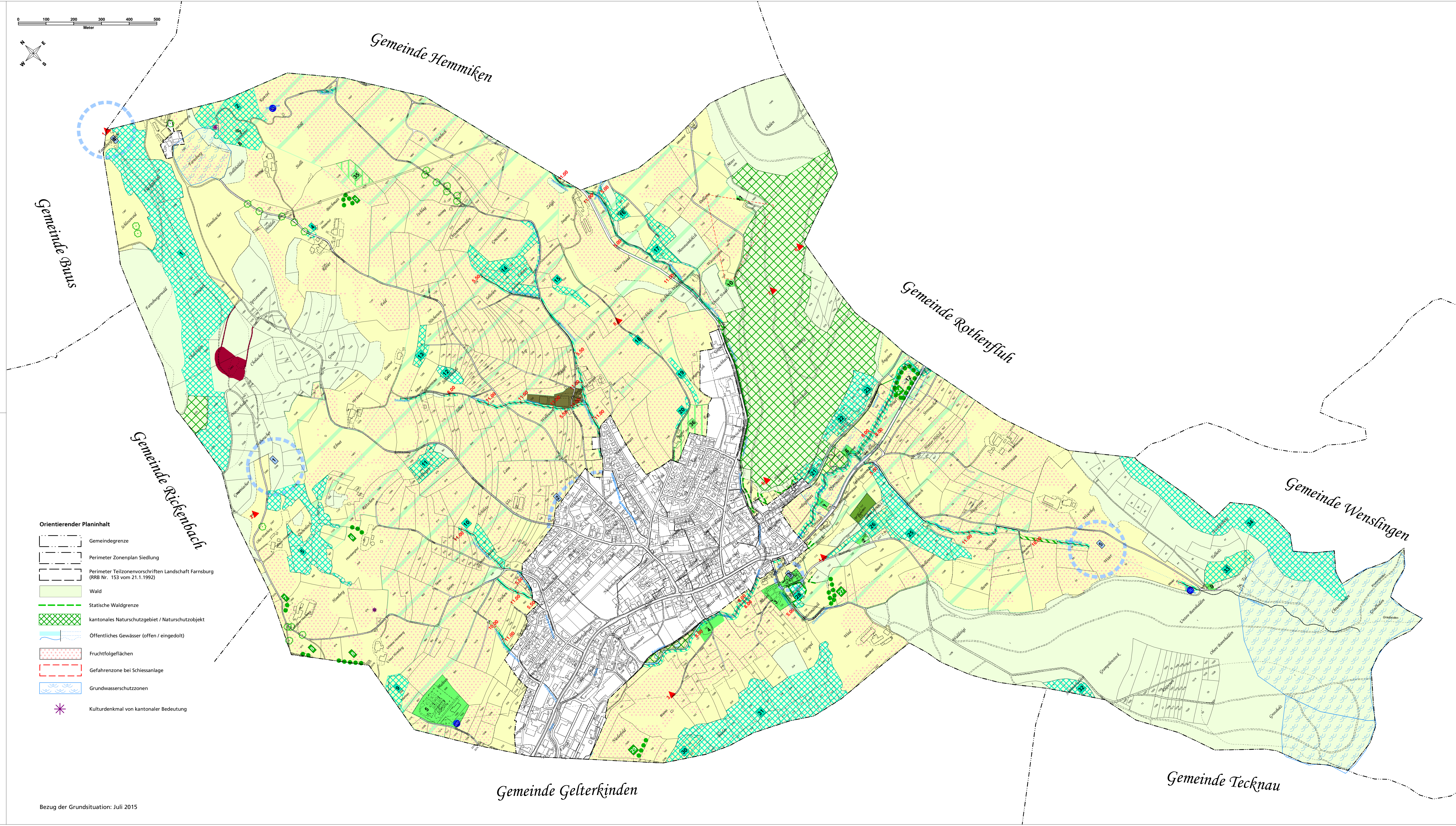
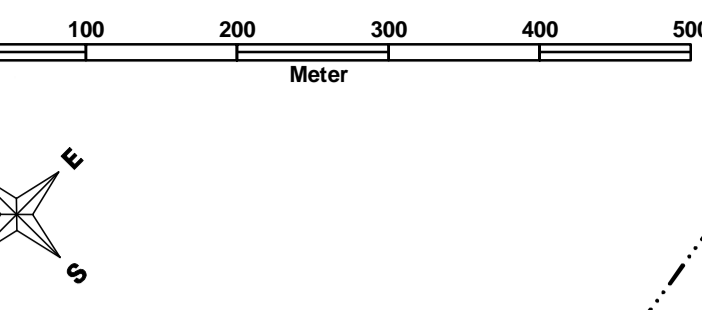

Bezug der Grundsituation: Juli 2015